

## **ESPECIFICACIONES TÉCNICAS**

**Muestras:** Los proveedores que deseen participar deberán presentar muestras de lo solicitado en pliego en el área de seguridad e higiene laboral. La copia del remito de entrega deberá constar en SOBRE 1, al momento de la Licitación.

Se evaluarán las muestras entregadas por los proveedores y se seleccionarán de acuerdo a calidad de la tela, cantidad de onza (cantidad de hilos x centímetro de tela), calidad de la confección y control de calidad de los talles.

**Cronograma:** Deberán enviar al momento de la Licitación en SOBRE 2 cronograma de entrega firmado con fechas fehacientes de cumplimiento de lo solicitado. Caso contrario se procederá a la ejecución de garantía de contrato según pliego de bases y condiciones.

**Inicio de obra:** El comienzo de la producción en el/los talleres deberá ser a los 15 días (corridos) de recibida la orden de compra. Se notificará al momento de recibida la Orden de compra, en el departamento de seguridad e higiene laboral, domicilio del/los talleres y fecha de inicio de producción. Personal del área de seguridad e higiene laboral se hará presente para corroborar el inicio del proceso productivo junto con un representante de la empresa adjudicataria.



**Plazo de entrega:** Se deberá realizar la entrega total del pedido a los 60 días (corridos) contados a partir del inicio de obra.

## FICHA TECNICA

Avellaneda (A)

COLORES

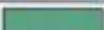
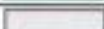

	Azul Marino
	Verde Institucional
	Blanco
	Cinta reflectiva color Plateado

## DESCRIPCIÓN

Pantalón de gabardina de algodón 100% sarga 2/1, tipo de costura de tres agujas. Hilo del color del de la tela que corresponde. Pantalón cargo de color azul marino. Estampado de logo institucional Avellaneda (A) de dos colores verde institucional y blanco. En parte delantero, superior izquierdo. Tipo de cierre de bolsillos laterales y espalda, con abrojo. Con banda reflectiva de 4 cm, color flúor y plateado. A 78cm por debajo de la cintura.







MARIA EUGENIA FIORENTINO  
Directora General de Personal  
MUNICIPALIDAD DE AVELLANEDA

FICHA TECNICA

Avellaneda (A)

COLORES

	Azul Marino
	Verde Institucional
	Blanco
	Cinta reflectiva color Plateado



Avellaneda



Avellaneda

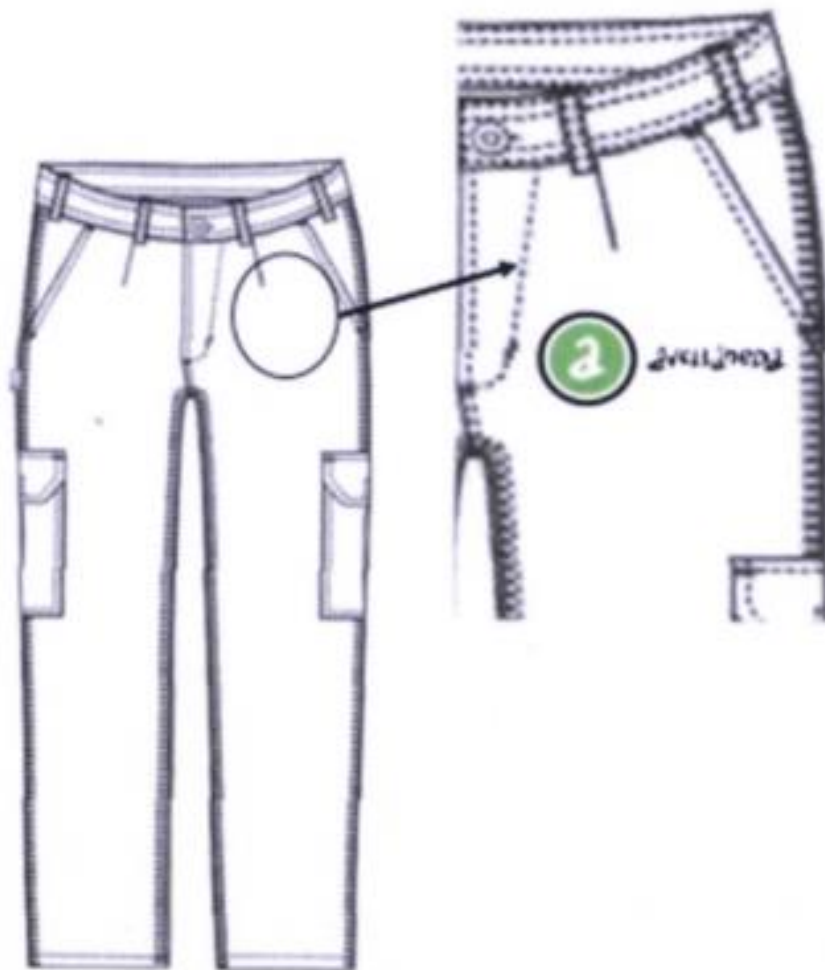

MARIA EUGENIA FIORENTINI  
 Directora General de Personal  
 MUNICIPALIDAD DE AVELLANEDA