ESPECIFIACIONES TÉCNICAS

Muestras: Los proveedores que deseen participar deberán presentar muestras de lo solicitado en pliego en el área de seguridad e higiene laboral. La copia del remito de entrega deberá constar en SOBRE 1, al momento de la Licitación.
Se evaluaran las muestras entregadas por los proveedores y se seleccionaran de acuerdo a calidad de la tela, cantidad de onza (cantidad de hilos x centímetro de tela), calidad de la confección y control de calidad de los talles.

Inicio de obra: **El comienzo de la producción en el/los talleres deberá ser a los 15 días (corridos) de recibida la orden de compra.** Se notificara al momento de recibida la Orden de compra, en el departamento de seguridad e higiene laboral, domicilio del/los talleres y fecha de inicio de producción. Personal del área de seguridad e higiene laboral se hará presente para corroborar el inicio del proceso productivo junto con un representante de la empresa adjudicataria.

Plazo de entrega: Se deberá realizar la entrega total del pedido a los 60 días (corridos) contados a partir del inicio de obra.

ESPECIFICACIONES TECNICAS

FICHA TECNICA				
ITEM 1			Colores	
Tipologia:	CAMISA			AZUL MARINO
				VERDE
Telas:	GABARDINA			
Composicion	DE ALGODÓN 100%SARGA 3/1			
D E S C R I P C I O N	Unidad Ejecutora			
	Camisa de gabardina de algodón 100% sarga 3/1, tipo de costura lateral y manga es de doble costura (no overlock). Hilo del color del de la tela que corresponde. Grafa 70 confeccionado bajo las normas de calidad ISO 900. Camisa azul marino salvo el puño, cuello y bolsillo de color verde, cocidos con hilo del color que corresponde. Estampado del logo Avellaneda (A) en delantero parte superior izquierdo y espalda centro superior.			

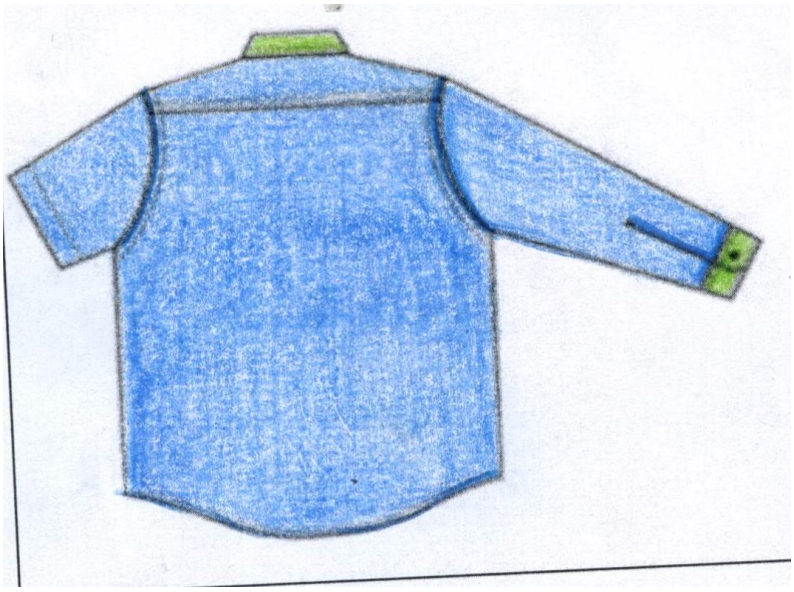

FICHA TECNICA				
ITEM 2			Colores	
Tipologia:	CAMPERA			AZUL
				VERDE INSTITUCIONAL
Telas:	TRUCKER			
Composicion	TRUCKER CON RESINA 100% POLIESTER. GRAMAJE 260GRS MTS2	Unidad Ejecutora		
DESCRIPCION	Campera trucker de color azul, con puño y capucha color verde institucional. Forro interno matelaseado con tafeta (180grs) en rombo 5x5 cm. Con capucha desmontables, cruce cubrebarbijo con broche, ajuste de elastico en el borde superior. Estampado de logo Avellaneda (A) en dos colores blanco y verde institucional. Ubicado en delantera, superior izquierdo y espalda en centro superior.			

FICHA TECNICA				
ITEM 3			Colores	
Tipologia:	BUZO			AZUL
Telas:	Algodón con friza			
Composicion	Algodón con poliester (con reduccion del 8%.			
DESCRIPCION	Unidad Ejecutora			
	Buzo con friza algodón- poliester color azul marino. Estampado del logo institucional Avellaneda (A) en dos colores, verde institucional y blanco. Ubicado en parte superior izquierdo y espalda centro superior.			

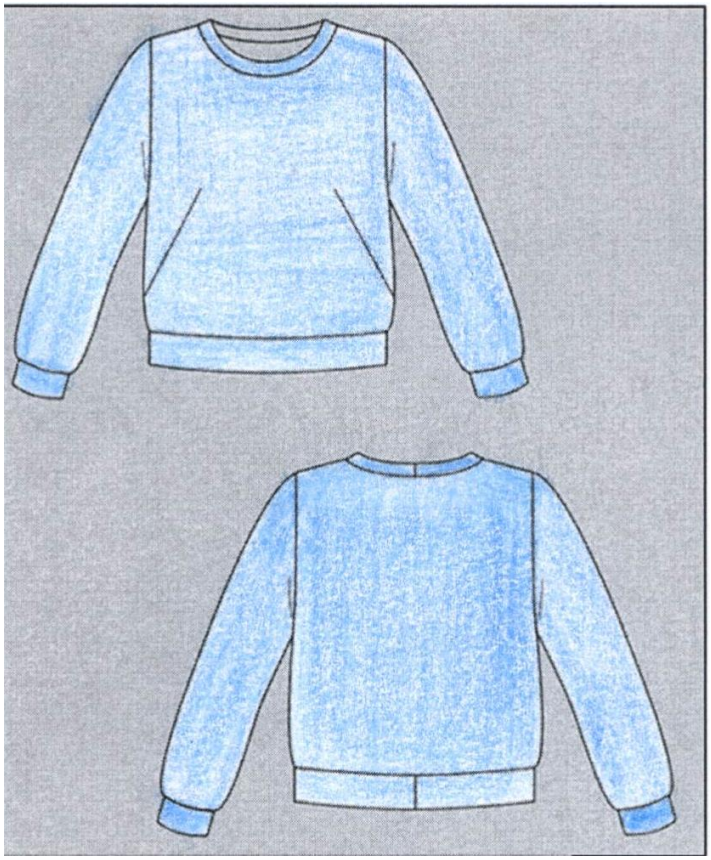

FICHA TECNICA				
ITEM 4			Colores	
Tipologia:	CAMPERA			VERDE INSTITUCIONAL
Telas:	TRUCKER			
Composicion	TRUCKER CON RESINA 100% POLIESTER GRAMAJE 260GRS MTS2	SAME		
DESCRIPCION	Campera trucker de color verde con capucha desmontable, cruce cubrebarbijo con broche, ajuste de elastico en borde superior. Forro interno matelaseado con tafeta (180grs) en rombo 5x5 cm. Estampado de logo Avellaneda (A)y Cuidadores Ciudadanos, en dos colores blanco y verde institucional. Ubicados en delantera, superior izquierdo y espalda en centro superior y banda reflectiva (500cd/lux.m2.base alg/poliester) entre los dos colores de 5 cm de color plateado.			

FICHA TECNICA				
ITEM 5			Colores	
Tipologia:	BUZO			NEGRO
Telas:	Algodón con friza			
Composicion	Algodón con poliester (con reduccion del 8%.			
D E S C R I P C I O N	Mayordomia- Comunicación- Informatica			
	Buzo con friza algodón- poliester color negro, con puño y cuello. Estampado del logo institucional Avellaneda (A) en dos colores, verde institucional y blanco. Ubicado en parte superior izquierdo y espalda centro superior.			

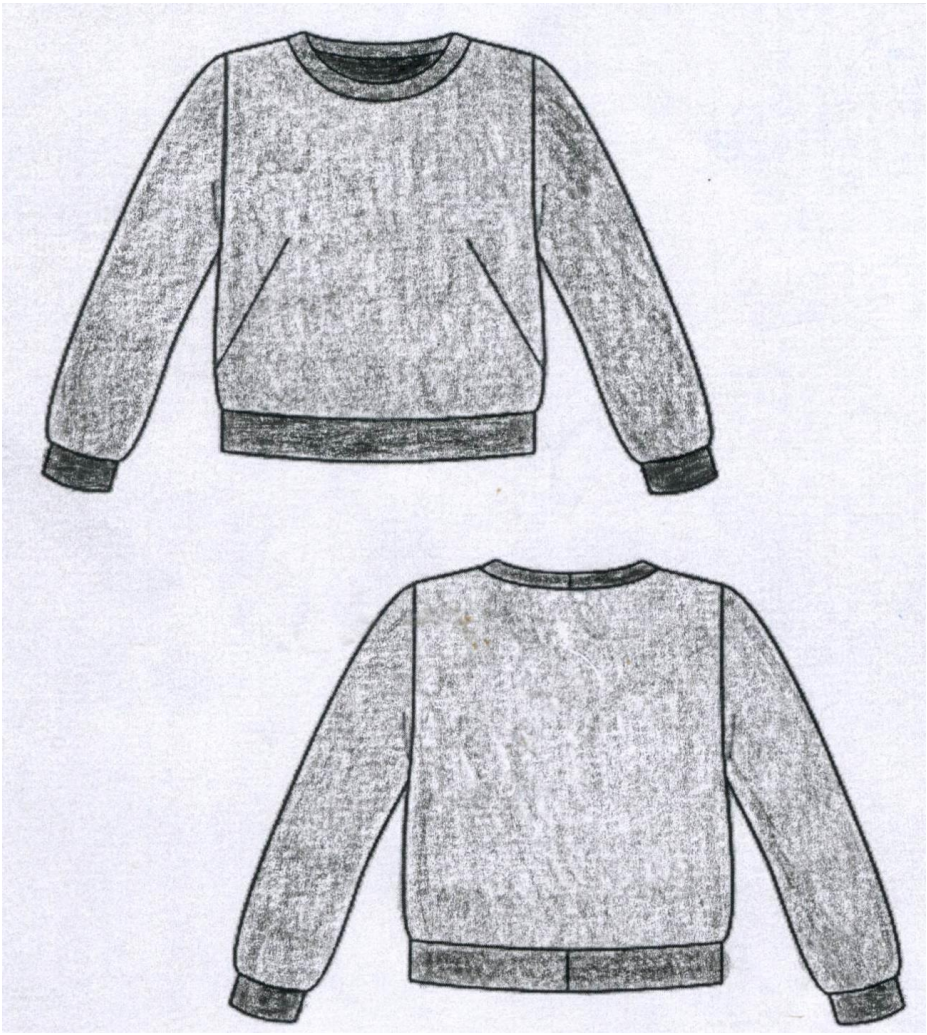

FICHA TECNICA			
ITEM 6		Colores	
Tipologia:	CAMPERA		NEGRA
Telas:	TRUCKER		
Composicion	TRUCKER CON RESINA 100% POLIESTER, GRAMAJE 260GRS MTS2		
		Informatica/ Comunicación	
DESCRIPCION	Campera trucker, de color negra. Forro interno matelaseado con tafeta (180grs) en rombo 5x5 cm. Con capucha desmontables, cruce cubrebarbijo con broche, ajuste de elastico en el borde superior. Estampado logo institucional Avellaneda (A).		

FICHA TECNICA

ITEM 7	
Tipologia:	CAMPERA
Telas:	TRUCKER
Composicion	TRUCKER CON RESINA 100% POLIESTER, GRAMAJE 260GRS MTS2

Colores	
	BEIGE

Eco-Area

DESCRIPCION	Campera trucker, de color beige. Forro interno matelaseado con tafeta (180grs) en rombo 5x5 cm. Con capucha desmontables, cruce cubrebarbijo con broche, ajuste de elastico en el borde superior. Estampado logo institucional Avellaneda (A).

FICHA TECNICA

ITEM 8	
Tipologia:	BUZO
Telas:	Algodón con friza
Composicion	Algodón con poliester (con reduccion del 8%.

Colores	
	BEIGE

DESCRIPCION	ECO AREA
	Buzo con friza algodón- poliester color beige. Estampado del logo institucional Avellaneda (A) y Eco Area en dos colores, verde institucional y blanco. Ubicado en parte superior izquierdo y espalda centro superior.

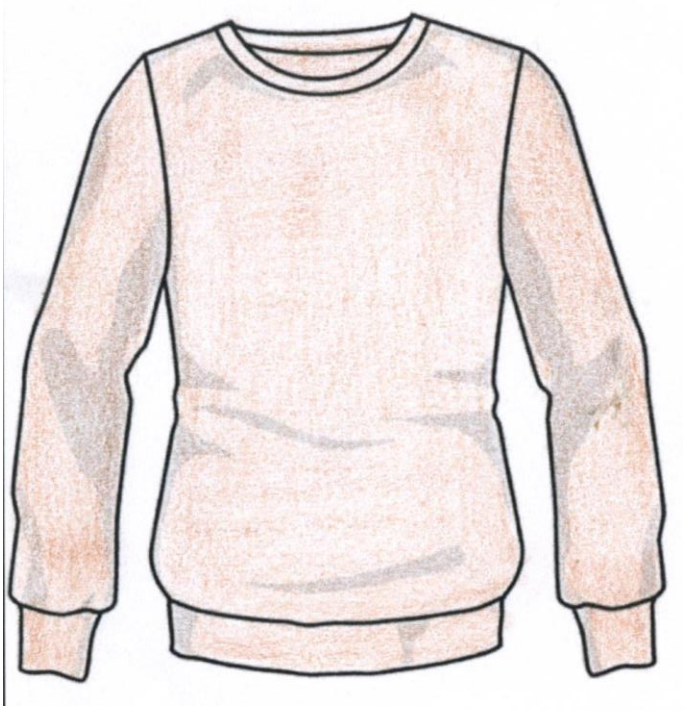

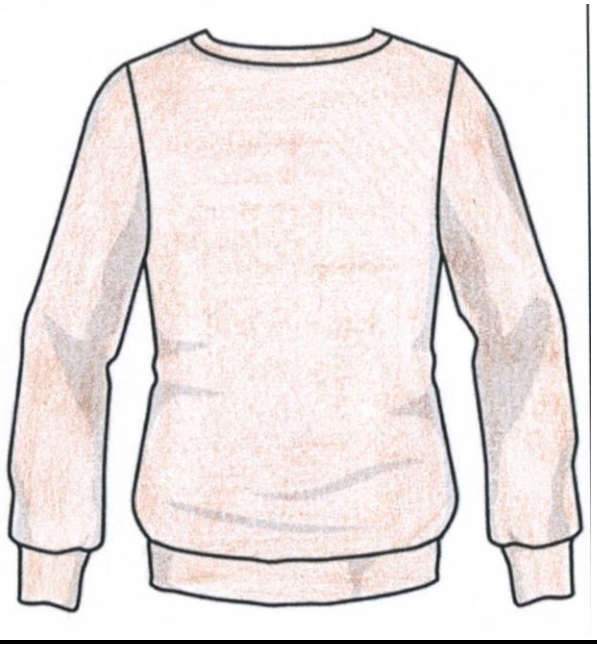

FICHA TECNICA				
ITEM 9			Colores	
Tipologia:	BUZO			AZUL
Telas:	Algodón con friza			
Composicion	Algodón con poliester (con reduccion del 8%.			
DESCRIPCION	Deposito Alimentos- Deporte			
	Buzo con friza algodón- poliester color azul marino. Estampado del logo institucional Avellaneda (A) en dos colores, verde institucional y blanco. Ubicado en parte superior izquierdo y espalda centro superior.			

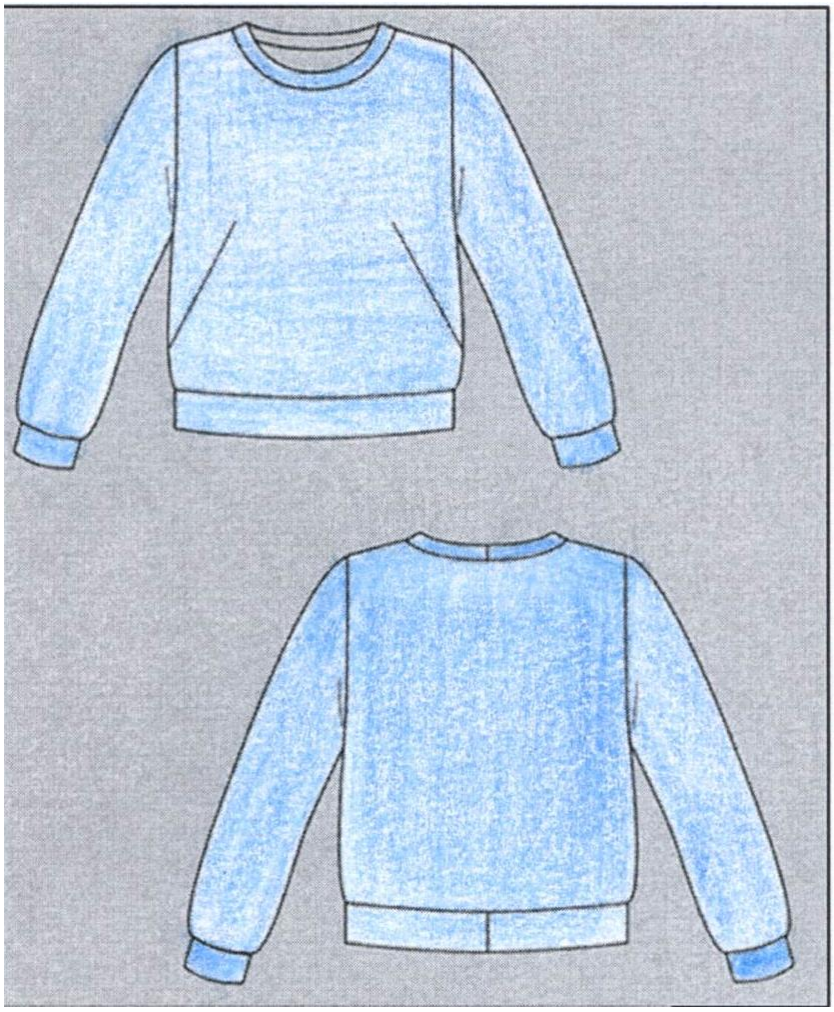

FICHA TECNICA			
ITEM 10		Colores	
Tipologia	Chomba		AZUL
			VERDE INSTITUCIONAL
Telas	Pique 24/1		
Composicion	Algodón 75% poliester 25%		
DESCRIPCION	Centro de Monitoreo		
	Chomba de pique de algodón y poliester, color azul institucional, de manga corta con puño y cuello color verde institucional. Con estampado del logo institucional Avellaneda (A) y Proteccion Ciudadana o Avellaneda (A) Y Monitoreo, SEGUN CORRESPONDA, de dos colores, verde institucional y blanco. Ubicado en delantero parte superior izquierdo y espalda centro superior.		

FICHA TECNICA				
ITEM 1 y 11			Colores	
Tipologia:	PANTALON			AZUL MARINO
Telas:	GABARDINA			
Composicion	DE ALGODÓN 100%SARGA 3/1			
D E S C R I P C I O N	Unidad Ejecutora- Monitoreo			
	Pantalón de gabardina de algodón 100% sarga 3/1, tipo de costura de tres agujas. Hilo del color del de la tela que corresponde. Grafa 70 confeccionado bajo las normas de calidad ISO 900. Pantalón cargo de color azul marino. Estampado de logo insticional Monitoreo y Avellaneda (A) de dos colores verde institucional y blanco. En parte delantera, superior izquierdo. Tipo de cierre de bolsillos laterales y espalda, con abrojo.			

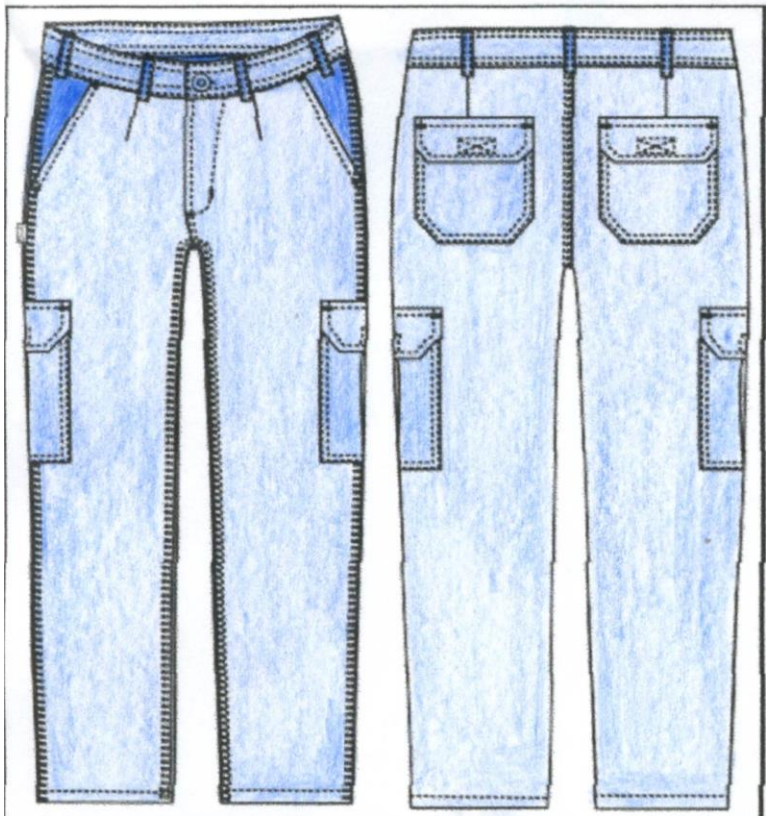

FICHA TECNICA				
ITEM 12			Colores	
Tipologia:	BUZO			AZUL
Telas:	Algodón con friza			
Composicion	Algodón con poliester (con reduccion del 8%.			
DESCRIPCION	Monitoreo			
	Buzo con friza algodón- poliester color azul marino. Estampado del logo institucional Avellaneda (A) y Monitoreo, en dos colores, verde institucional			

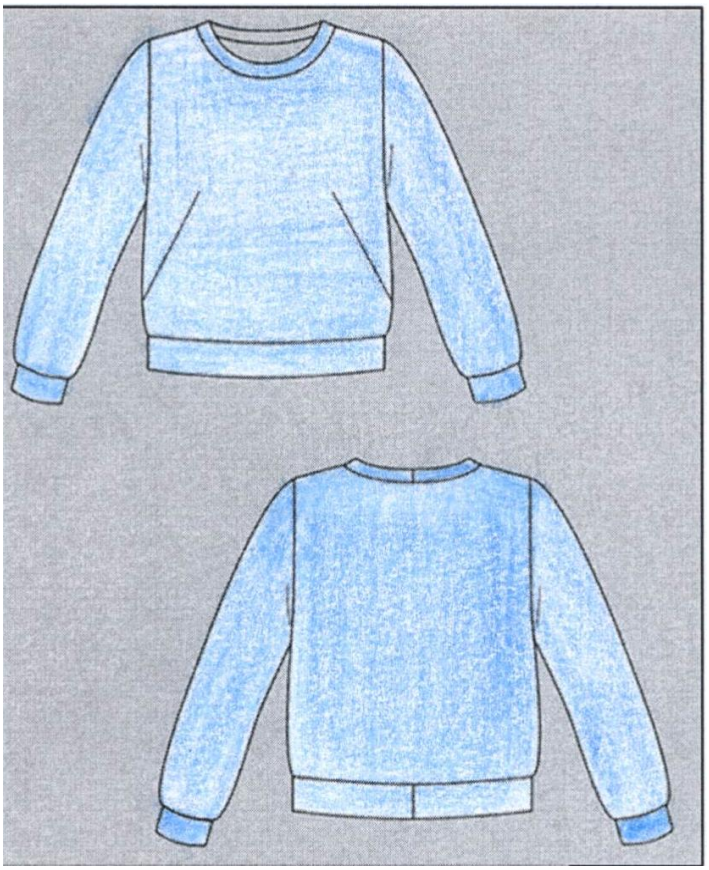

FICHA TECNICA				
ITEM 13			Colores	
Tipologia:	CHALECO			AZUL
Telas:	TRUCKER			
Composicion	TRUCKER CON RESINA 100% POLIESTER GRAMAJE 260GRS MTS2	Monitoreo		
DESCRIPCION	Chaleco tucker de color azul marino, con forro interno matelaseado con tafeta (180grs) en rombo 5x5 cm. Estampado logo institucional Avellaneda (A) y Monitoreo en dos colores, blanco y verde institucional ubicado en delantera, superior izquierdo y espalda en centro superior.			

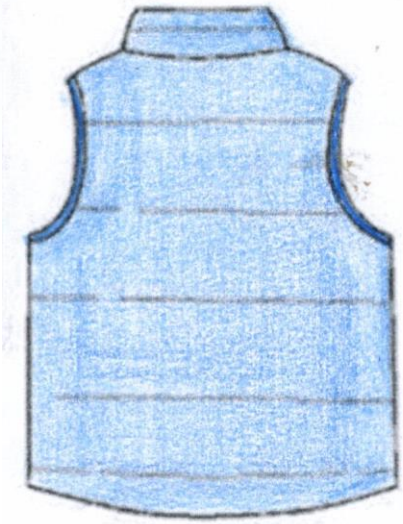

ESPECIFIACIONES TÉCNICAS

Muestras: Los proveedores que deseen participar deberán presentar muestras de lo solicitado en pliego en el área de seguridad e higiene laboral. La copia del remito de entrega deberá constar en SOBRE 1, al momento de la Licitación.
Se evaluaran las muestras entregadas por los proveedores y se seleccionaran de acuerdo a calidad de la tela, cantidad de onza (cantidad de hilos x centímetro de tela), calidad de la confección y control de calidad de los talles.

Inicio de obra: **El comienzo de la producción en el/los talleres deberá ser a los 15 días (corridos) de recibida la orden de compra.** Se notificara al momento de recibida la Orden de compra, en el departamento de seguridad e higiene laboral, domicilio del/los talleres y fecha de inicio de producción. Personal del área de seguridad e higiene laboral se hará presente para corroborar el inicio del proceso productivo junto con un representante de la empresa adjudicataria.

Plazo de entrega: Se deberá realizar la entrega total del pedido a los 60 días (corridos) contados a partir del inicio de obra.

MARIA EUGENIA FIORENTINO
Director General de Personal
MUNICIPALIDAD DE AVELLANEDA