ESPECIFIACIONES TÉCNICAS

Muestras: Los proveedores que deseen participar deberán presentar muestras de lo solicitado en pliego en el área de seguridad e higiene laboral. La copia del remito de entrega deberá constar en SOBRE 1, al momento de la Licitación.
Se evaluaran las muestras entregadas por los proveedores y se seleccionaran de acuerdo a calidad de la tela, cantidad de onza (cantidad de hilos x centímetro de tela), calidad de la confección y control de calidad de los talles.

Inicio de obra: **El comienzo de la producción en el/los talleres deberá ser a los 15 días (corridos) de recibida la orden de compra.** Se notificara al momento de recibida la Orden de compra, en el departamento de seguridad e higiene laboral, domicilio del/los talleres y fecha de inicio de producción. Personal del área de seguridad e higiene laboral se hará presente para corroborar el inicio del proceso productivo junto con un representante de la empresa adjudicataria.

Plazo de entrega: Se deberá realizar la entrega total del pedido a los 60 días (corridos) contados a partir del inicio de obra.

ESPECIFICACIONES TÉCNICAS

FICHA TECNICA			
ITEM 1 / ITEM 2		Colores	
Tipologia:	CAMISA		AZUL MARINO
			VERDE
Telas:	GABARDINA		
Composicion:	DE ALGODÓN 100%SARGA 3/1		
	HIGIENE URBANA/ BASES OPERATIVAS		
DESCRIPCION	Camisa de gabardina de algodón 100% sarga 3/1, tipo de costura lateral y manga es de doble costura (no overlock). Hilo del color del de la tela que corresponde. Grafa 70 confeccionado bajo las normas de calidad ISO 900. Camisa de dos colores, mitad superior verde institucional e inferior azul marino, y cuello color azul. Con doble bandas reflectivas (de 5 cm) a mitad del cuerpo y manga, ubicado y el segundo a 3cm de distancia del primero. Las bandas ubicadas en la manga, la primera en la division entre los colores y la segunda, a 3cm.Doble estampado de dos colores (verde y blanco) de Higiene Urbana y Avellaneda (A) o Base operativa y Avellaneda (A) SEGUN CORRESPONDA, en frente parte superior izquierdo y espalda centro superior.		

FICHA TECNICA			
ITEM 1, 2, y 3		Colores	
Tipologia:	PANTALON		AZUL MARINO
Telas:	GABARDINA		
Composicion	DE ALGODÓN 100%SARGA 3/1		
	Higiene Urbana / Base Operativa / Corralón		
DESCRIPCION	Pantalón de gabardina de algodón 100% sarga 3/1, tipo de costura de tres agujas. Hilo del color del de la tela que corresponde. Grafa 70 confeccionado bajo las normas de calidad ISO 900. Pantalon cargo de color azul marino. Estampado de logo insticional Avellaneda (A) y Higiene Urbana, Avellaneda (A) y Base Operativa o Avellaneda (A) SEGUN CORRESPONDA, de dos colores verde institucional y blanco. En parte delantero, superior izquierdo. Tipo de cierre de bolsillos laterales y espalda, con abrojo. Con banda reflectiva de 4 cm, color fluor y plateado. A 78cm por debajo de la cintura.		

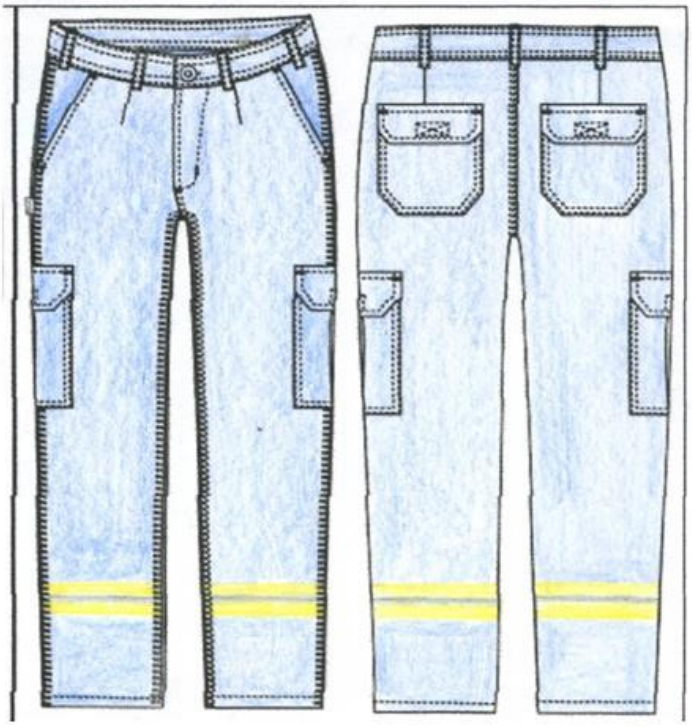

FICHA TECNICA			
ITEM 3		Colores	
Tipologia:	CAMISA		AZUL MARINO
			VERDE
Telas:	GABARDINA		
Composicion:	DE ALGODÓN 100%SARGA 3/1		
	Corralón Municipal		
DESCRIPCION	Camisa de gabardina de algodón 100% sarga 3/1, tipo de costura lateral y manga es de doble costura (no overlock). Hilo del color del de la tela que corresponde. Grafa 70 confeccionado bajo las normas de calidad ISO 900. Camisa azul marino, salvo el puño, cuello y bolsillos color verde institucional, cocido con hilo color que corresponda. Con doble cinta relfectiva de 5 cm color plateado, la primera a 18 cm (talles s/m/l) y a 20cm (talles mas grandes) de la sisa, y el segundo a 3cm del primero. Estampado de logo institucional en dos colores (verde y blanco) Espacio Publico y Avellaneda (A).		

FICHA TECNICA			
ITEM 4		Colores	
Tipologia:	CAMISA		AZUL MARINO
			VERDE
Telas:	GABARDINA		
Composicion:	DE ALGODÓN 100%SARGA 3/1		
	Cementerio/ Deposito de Alimentos/Control de Plagas/ Parque La Estacion/ Deporte/ Infraestructura/ Envion/ Aires Acondicionados.		
DESCRIPCION	Camisa de gabardina de algodón 100% sarga 3/1, tipo de costura lateral y manga es de doble costura (no overlock). Hilo del color del de la tela que corresponde. Grafa 70 confeccionado bajo las normas de calidad ISO 900. Camisa azul marino salvo el puño, cuello y bolsillo de color verde, cocidos con hilo del color que corresponde. Estampado del logo Avellaneda (A) en delantero parte superior izquierdo y espalda centro superior.		

FICHA TECNICA			
ITEM 4 y 5		Colores	
Tipologia:	PANTALON		AZUL MARINO
Telas:	GABARDINA		
Composicion	DE ALGODÓN 100%SARGA 3/1		
	Cementerio/ deposito de Alimentos/ Parque La Estacion/ Deporte/ Infraestructura/ Envion/ Aires Acondicionados.		
DESCRIPCION	Pantalón de gabardina de algodón 100% sarga 3/1, tipo de costura de tres agujas. Hilo del color del de la tela que corresponde. Grafa 70 confeccionado bajo las normas de calidad ISO 900. Pantalón cargo de color azul marino. Estampado de logo insticional Avellaneda (A) de dos colores verde institucional y blanco. En delantero, superior izquierdo. Tipo de cierre de bolsillos laterales y de espalda, con abrojo.		

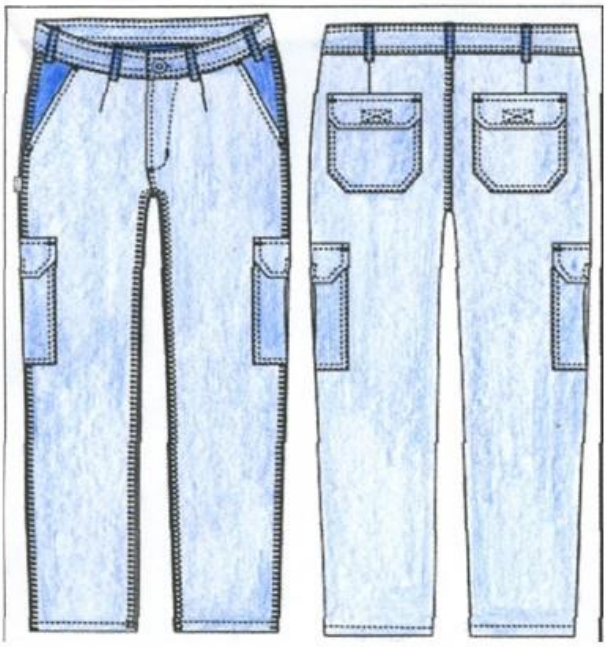

FICHA TECNICA			
ITEM 6		Colores	
Tipologia:	PANTALON		AZUL MARINO
Telas:	GABARDINA		
Composicion	DE ALGODÓN 100%SARGA 3/1		
	Monitoreo		
DESCRIPCION	Pantalón de gabardina de algodón 100% sarga 3/1, tipo de costura de tres agujas. Hilo del color del de la tela que corresponde. Grafa 70 confeccionado bajo las normas de calidad ISO 900. Pantalón cargo de color azul marino. Estampado de logo insticional Monitoreo y Avellaneda (A) de dos colores verde institucional y blanco. En parte delantera, superior izquierdo. Tipo de cierre de bolsillos laterales y espalda, con abrojo.		

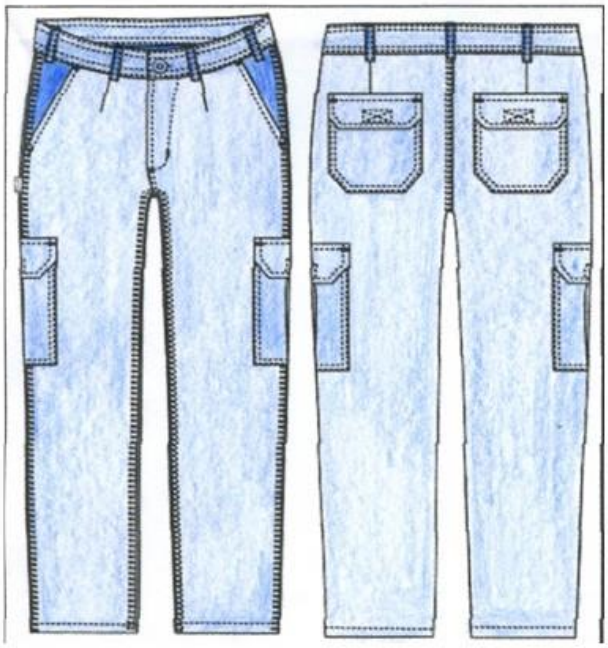

FICHA TECNICA			
ITEM 6		Colores	
Tipologia:	PANTALON		AZUL MARINO
Telas:	GABARDINA		
Composicion	DE ALGODÓN 100%SARGA 3/1		
	Monitoreo		
DESCRIPCION	Pantalón de gabardina de algodón 100% sarga 3/1, tipo de costura de tres agujas. Hilo del color del de la tela que corresponde. Grafa 70 confeccionado bajo las normas de calidad ISO 900. Pantalón cargo de color azul marino. Estampado de logo insticional Monitoreo y Avellaneda (A) de dos colores verde institucional y blanco. En parte delantera, superior izquierdo. Tipo de cierre de bolsillos laterales y espalda, con abrojo.		

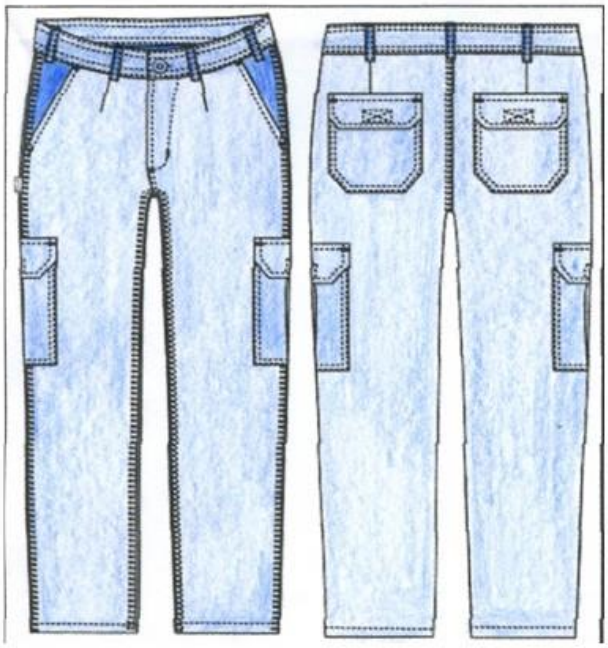

FICHA TECNICA			
ITEM 7		Colores	
Tipologia:	PANTALON		BEIGE
Telas:	GABARDINA		
Composicion	DE ALGODÓN 100%SARGA 3/1		
	Eco Area		
DESCRIPCION	Pantalón de gabardina de algodón 100% sarga 3/1, tipo de costura de tres agujas. Hilo del color del de la tela que corresponde. Grafa 70 confeccionado bajo las normas de calidad ISO 900. Pantalón de trabajo de color beige. Estampado de logo insticional Eco Area y Avellaneda (A) de dos colores verde institucional y blanco. En parte delantero, superior izquierdo.		

FICHA TECNICA			
ITEM 7		Colores	
Tipologia:	CAMISA		BEIGE
Telas:	GABARDINA		
Composicion:	DE ALGODÓN 100%SARGA 3/1		
	Eco Area		
DESCRIPCION	Camisa de gabardina de algodón 100% sarga 3/1, tipo de costura lateral y manga es de doble costura (no overlock). Hilo del color del de la tela que corresponde. Grafa 70 confeccionado bajo las normas de calidad ISO 900. Camisa de color beige con estampados de logo institucional Avellaneda (A) y Eco Area, en dos colores verde institucional y blanco. En frente superior izquierdo y espalda centro superior.		

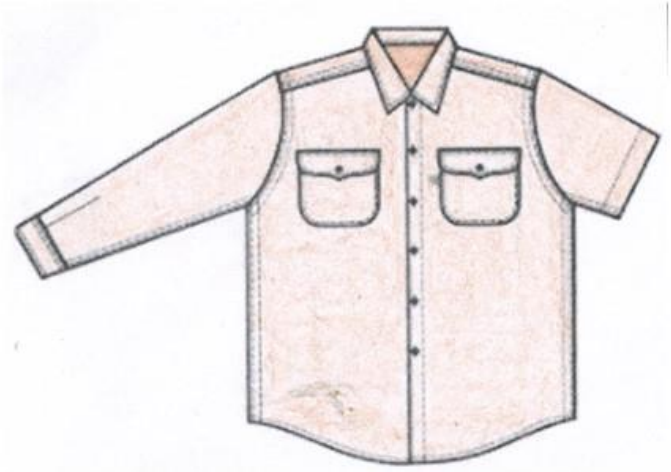

FICHA TECNICA			
ITEM 8		Colores	
Tipologia:	PANTALON		NEGRO
Telas:	GABARDINA		
Composicion	DE ALGODÓN 100%SARGA 3/1		
	CULTURA		
DESCRIPCION	Pantalón de gabardina de algodón 100% sarga 3/1, tipo de costura de tres agujas. Hilo del color del de la tela que corresponde. Grafa 70 confeccionado bajo las normas de calidad ISO 900. Pantalón de trabajo de color negro. Estampado de logo insticional Avellaneda (A) de dos colores verde institucional y blanco, en parte delantera superior izquierdo.		

FICHA TECNICA				
ITEM 8			Colores	
Tipologia:	CAMISA			NEGRO
Telas:	GABARDINA			
Composicion:	DE ALGODÓN 100%SARGA 3/1			
	Cultura			
DESCRIPCION	Camisa de gabardina de algodón 100% sarga 3/1, tipo de costura lateral y manga es de doble costura (no overlock). Hilo del color del de la tela que corresponde. Grafa 70 confeccionado bajo las normas de calidad ISO 900. Camisa de color negro con logo institucional en frente superior izquierdo y espalda centro superior Avellaneda (A)			

FICHA TECNICA				
ITEM 9			Colores	
Tipologia:	PANTALON			NEGRO
Telas:	GABARDINA			
Composicion	DE ALGODÓN 100%SARGA 3/1			
	Mantenimiento/ Comunicación			
DESCRIPCION	Pantalón de gabardina de algodón 100% sarga 3/1, tipo de costura de tres agujas. Hilo del color del de la tela que corresponde. Grafa 70 confeccionado bajo las normas de calidad ISO 900. Pantalón cargo de color negro. Estampado de logo insticional Avellaneda (A) de dos colores verde institucional y blanco. En parte delantera, superior izquierdo. Tipo de cierre del bolsillo lateral y de espalda, con abrojo.			

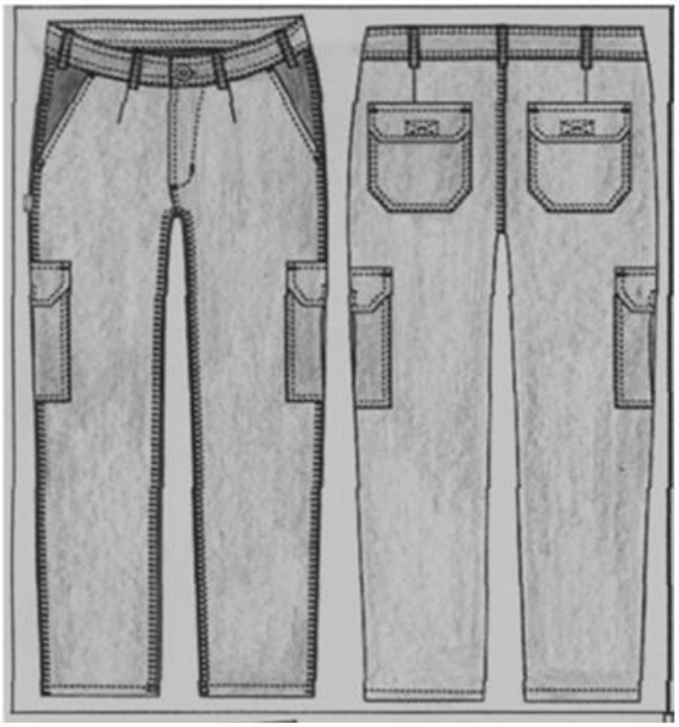
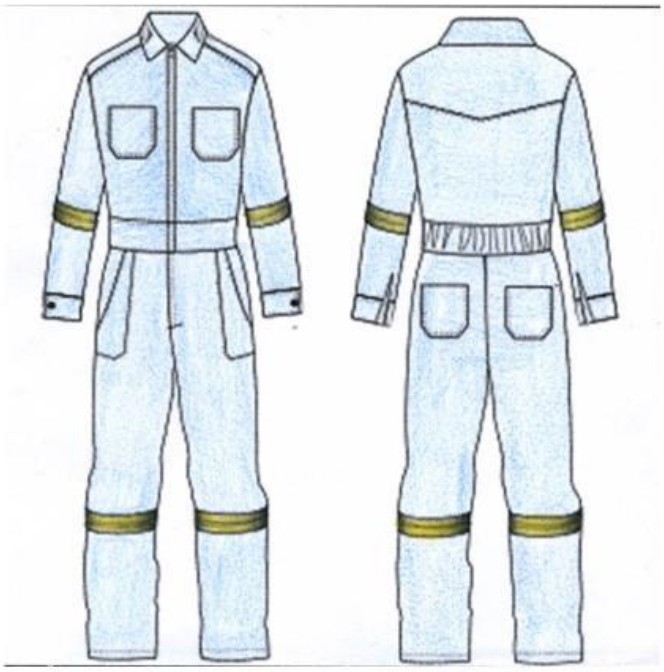
FICHA TECNICA				
ITEM 10			Colores	
Tipologia:	MAMELUCO			AZUL MARINO
Telas:	GABARDINA			
Composicion	DE ALGODÓN 100%SARGA 3/1			
DESCRIPCION	Mameluco de gabardina de algodón 100% sarga 3/1, tipo de costura de tres agujas. Hilo del color del de la tela que corresponde. Grafa 70 confeccionado bajo las normas de calidad ISO 900. Mameluco de trabajo de color azul marino. Estampado de logo insticional Avellaneda (A) de dos colores verde institucional y blanco, en parte delantera superior izquierdo. Y reflectivo en cinta relfectiva de 5 cm color plateado, en mangas y piernas.